MUERTE POR ENFERMEDAD CARDIOVASCULAR

En el mundo...cada
100 muertes por ECV
10 son por
consumir productos del tabaco.

La tercera parte ocurre en
ADULTOS JOVENES (<45 años)

La reducción de la exposición de humo de segunda mano (fumador pasivo) disminuye rápidamente la presentación de un ataque cardíaco, especialmente en mujeres.

33.326 MILLONES DE PESOS SON GASTADOS CADA AÑO para tratar problemas de salud provocados por el tabaco.

EL TABAQUISMO EN ARGENTINA

IECS
INSTITUTO
DE EFECTIVIDAD
CLINICA
Y SANITARIA

123 PERSONAS MUEREN POR DÍA EN LA ARGENTINA A CAUSA DEL TABAQUISMO.

13.2% DE TODAS LAS MUERTES PUEDEN SER ATRIBUIDAS AL TABAQUISMO

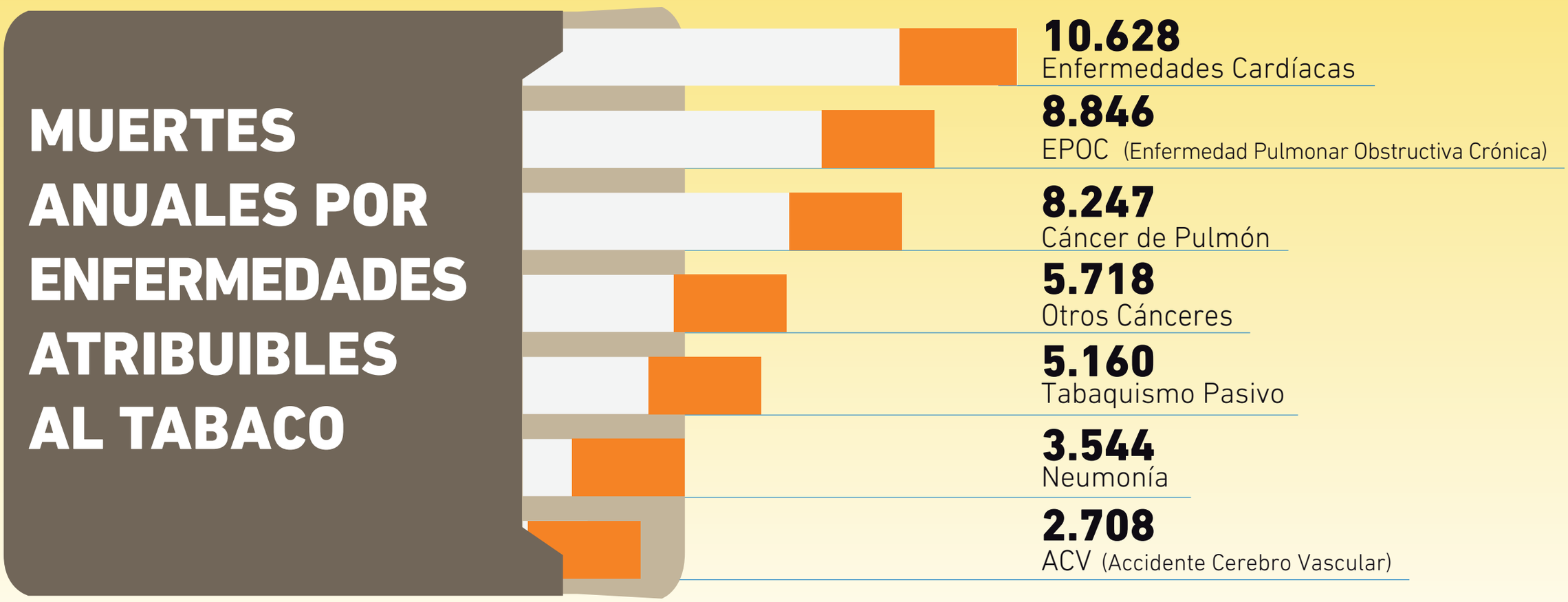

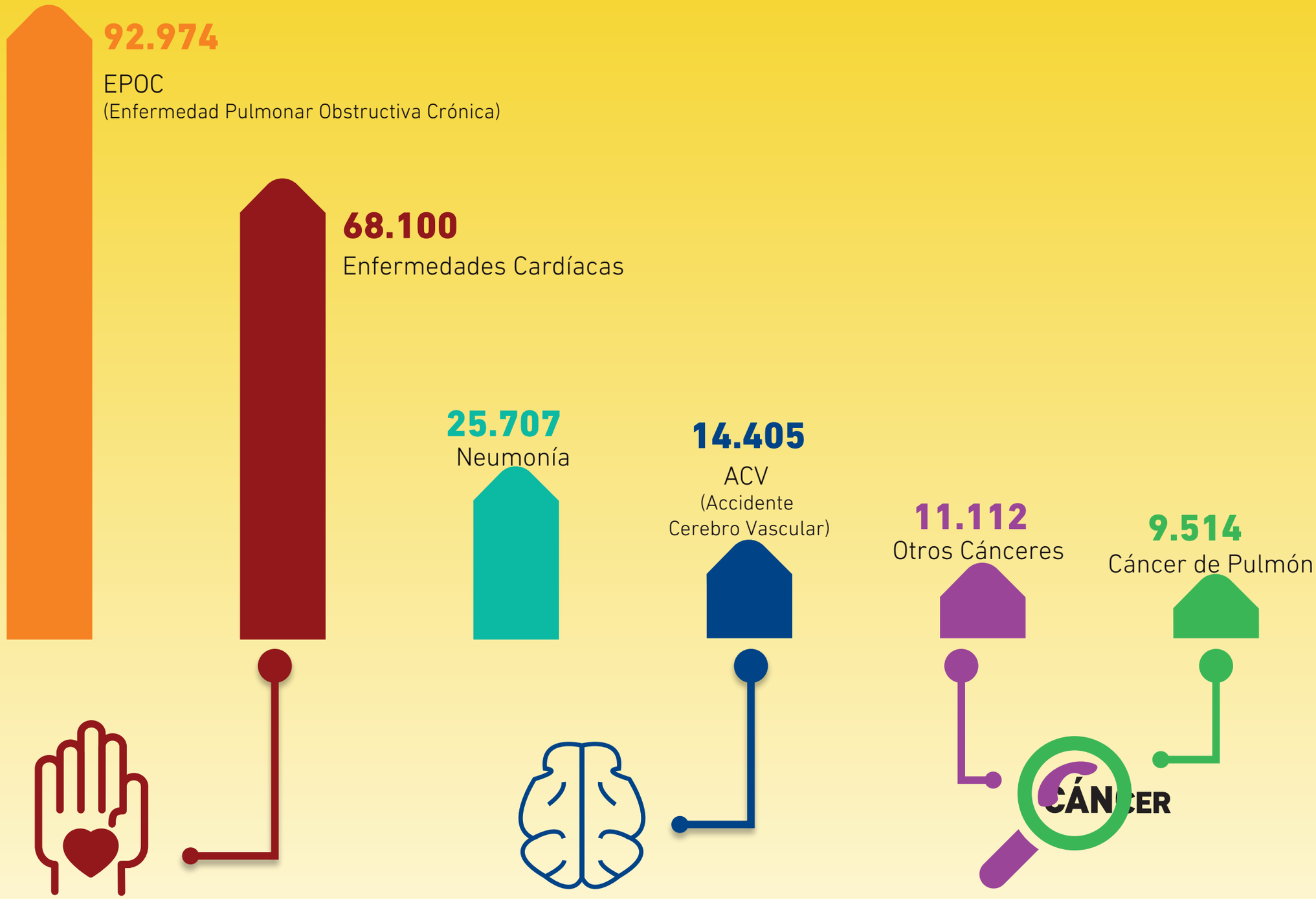

68.100
INFARTOS E INTERNACIONES
POR ENFERMEDAD
CARDÍACA

14.405
PERSONAS
SUFREN DE UN
ACCIDENTE CEREBRO VASCULAR

20.627
PERSONAS SON
DIAGNOSTICADAS DE UN
CÁNCER
PROVOCADO POR
EL TABAQUISMO

$ 33.325.619.707

ES EL COSTO DIRECTO

EN EL SISTEMA DE SALUD ATRIBUIBLE AL TABAQUISMO

($ pesos argentinos)

CONSECUENCIAS DE FUMAR

Años de vida perdidos por persona

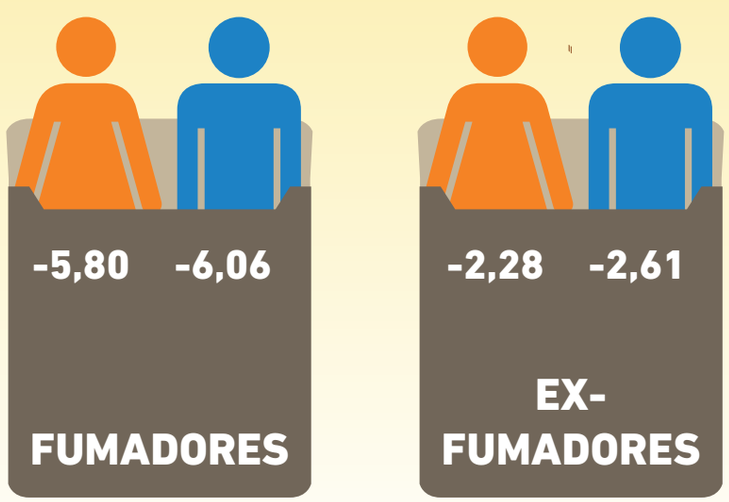

EN EL TOTAL DE LA POBLACIÓN:

CADA AÑO SE PIERDEN

998.881

AÑOS DE VIDA

POR MUERTE PREMATURA Y DISCAPACIDAD

COSTOS DE ATENCIÓN ASOCIADOS CON EL TABAQUISMO

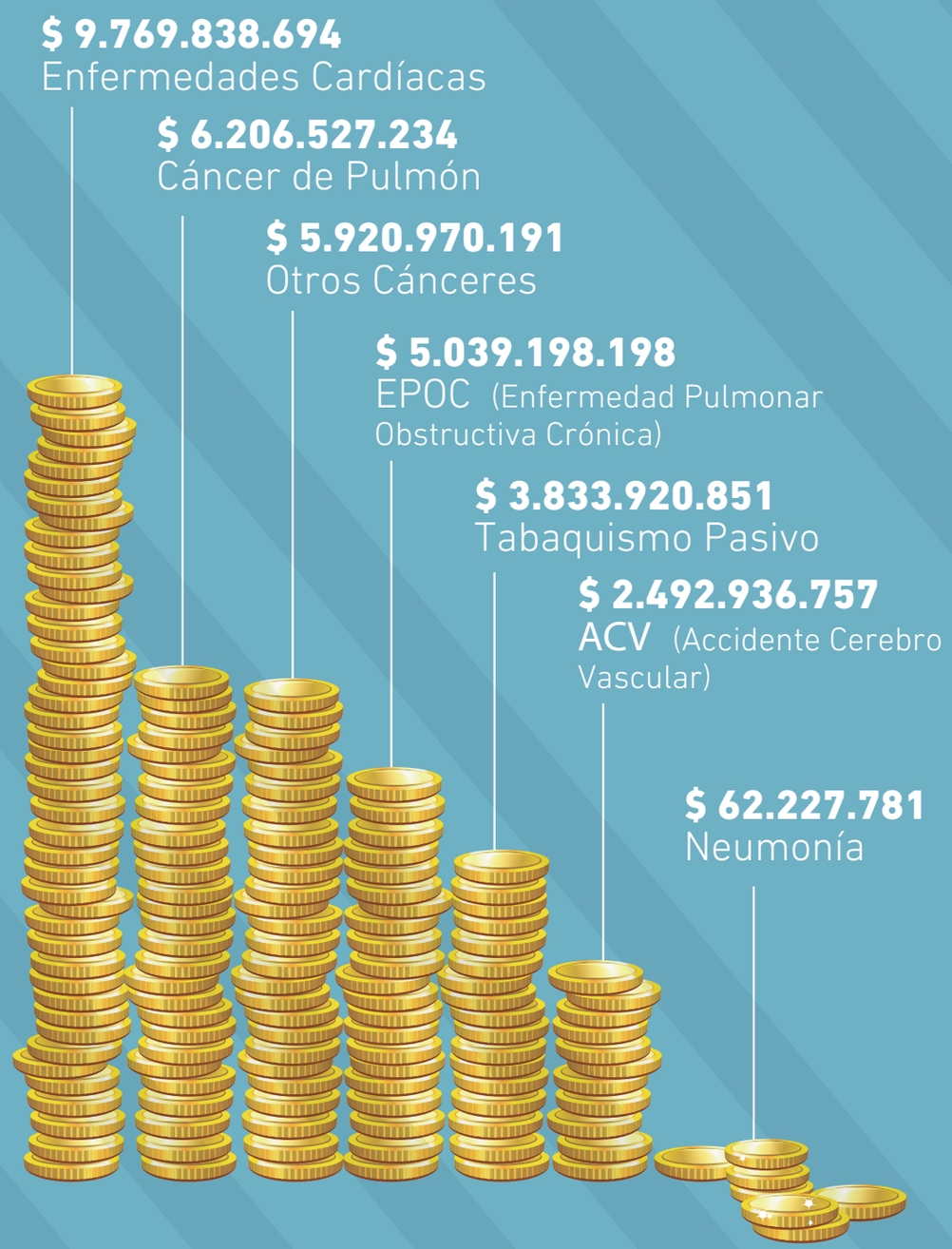

13.2%
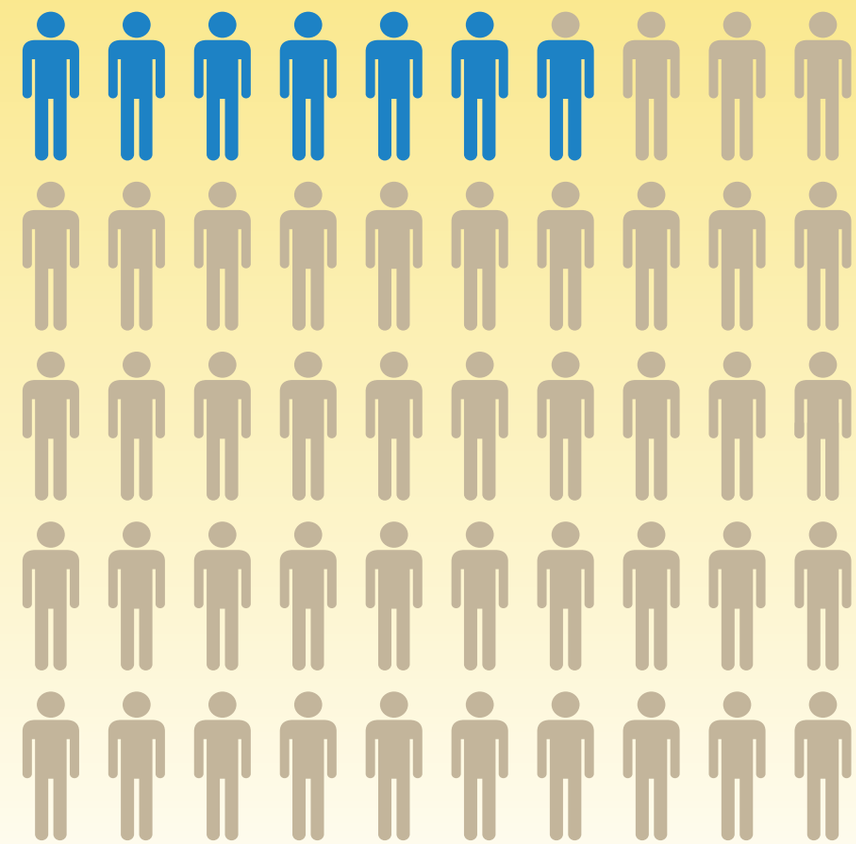
DE TODAS LAS MUERTES QUE SE PRODUCEN EN EL PAÍS PUEDEN SER ATRIBUIDAS AL TABAQUISMO